



Cuenta Pública

Colegio Aurora de Chile

2022

Preparada por:

Paula Luna Ramírez

Directora

Profesora de Historia y Geografía

Magíster en Educación

Especialista en Informática Educativa

paula.luna@colegioauroradechile.cl

Visión

Queremos ser reconocidos en el territorio nacional como un colegio **ordenado, seguro y organizado** que se adapta a los cambios y aporta a la sociedad ciudadanos **proactivos, críticos y solidarios** que son reconocidos por su **responsabilidad y sólida formación académica** para su continuidad de estudios.

Misión

Somos un colegio humanístico científico de la comuna de Chiguayante, que por medio de una **formación laica** comprometida con la institucionalidad y la **construcción colectiva, integradora e interdisciplinaria** del aprendizaje desarrolla estudiantes **emprendedores, tolerantes y solidarios** preparados para enfrentar con **responsabilidad, flexibilidad al cambio y altas expectativas** su continuidad de estudios.

Sellos

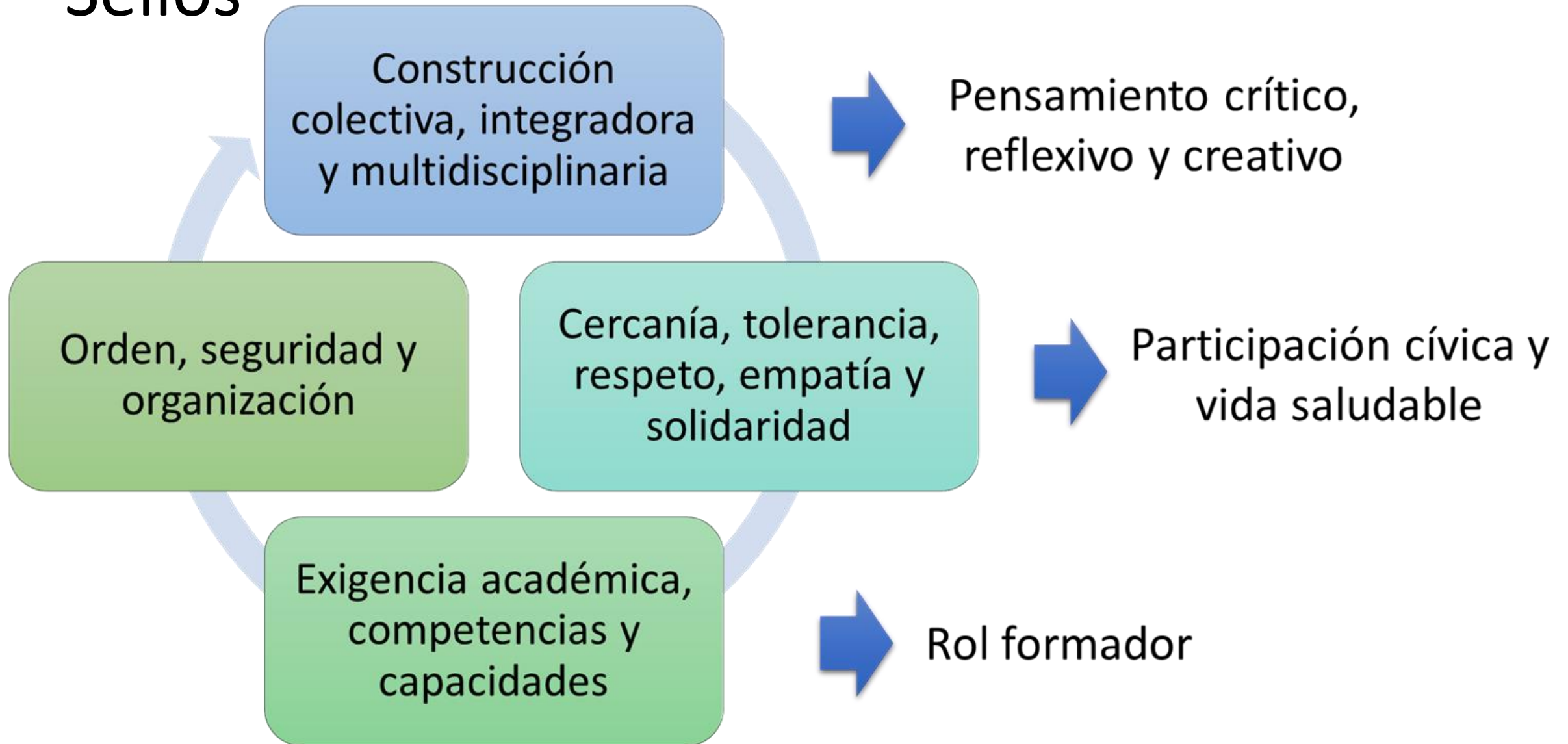

¿Cómo nos fue en el año 2022?

Rendimiento Escolar

Promedio General por Curso

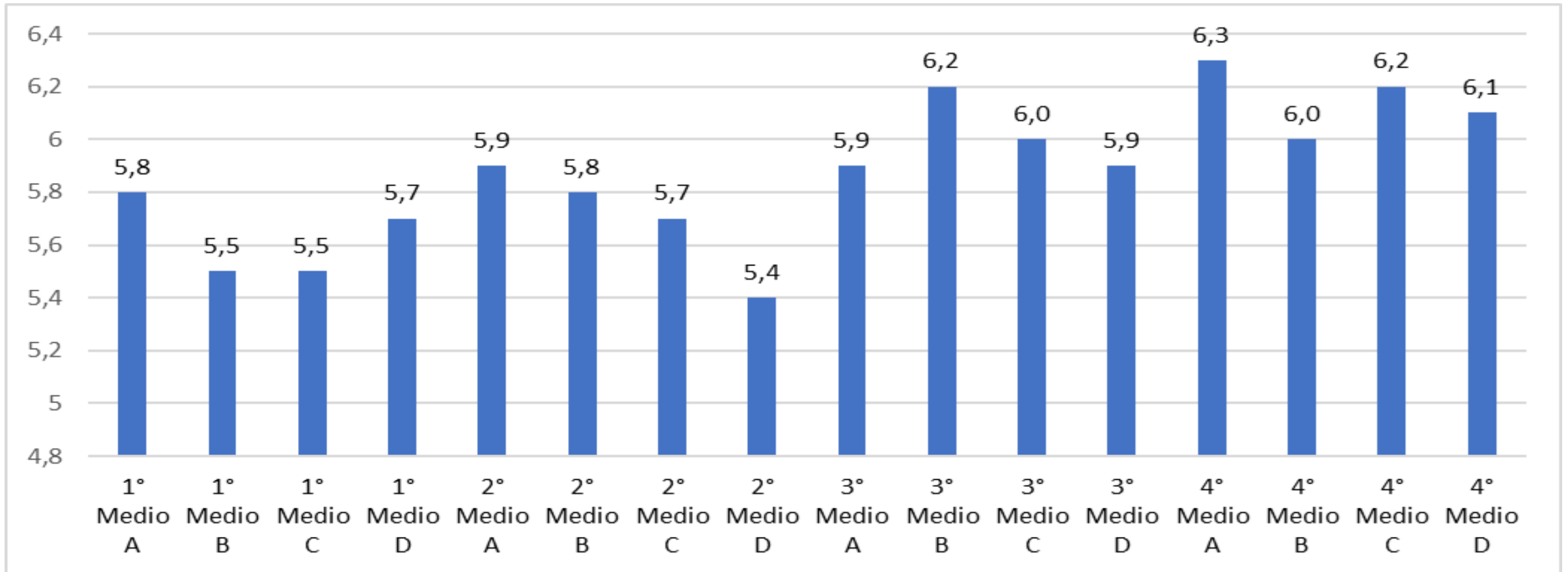

Promedio general: 5,9

Promedio Asistencia

Promedio General por Nivel

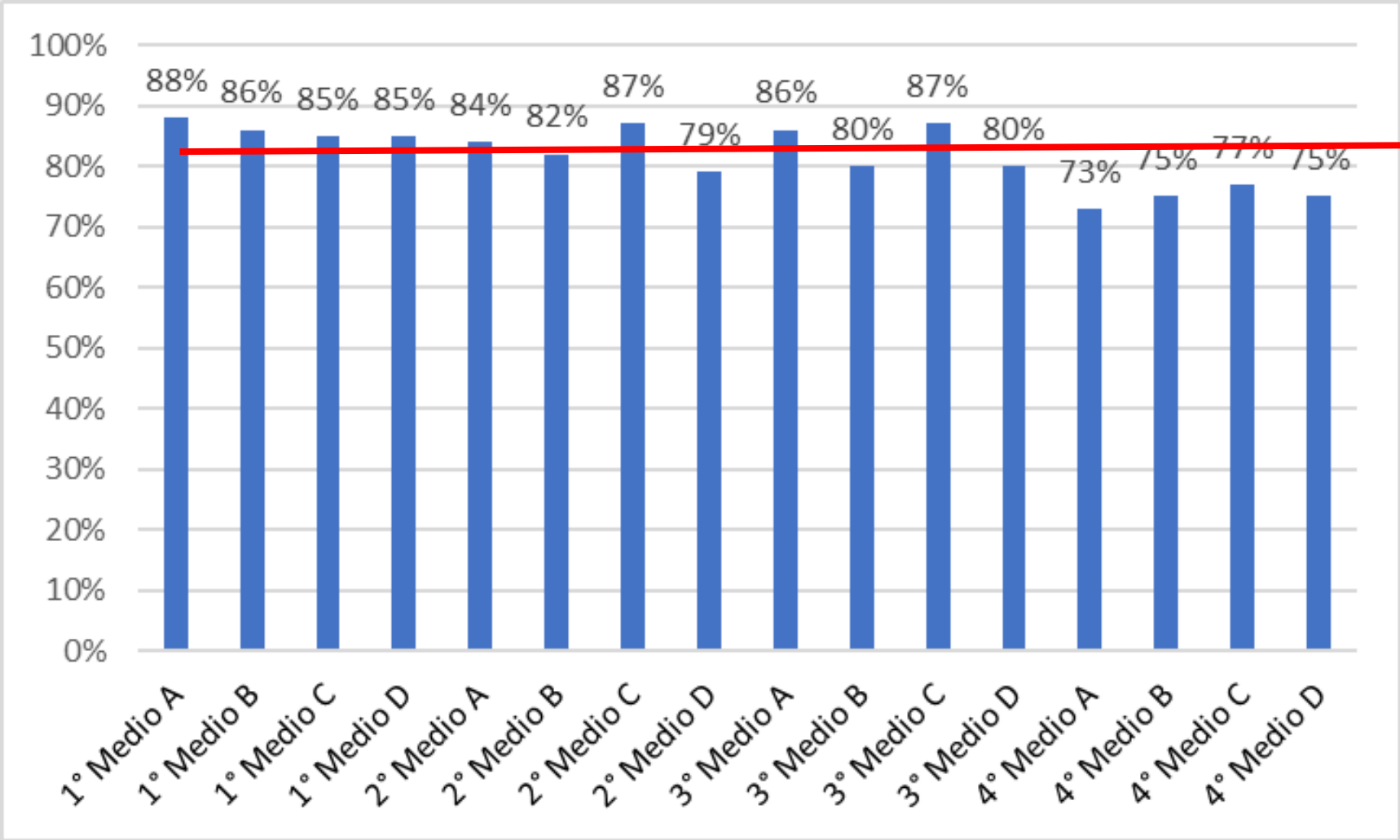

Promedio: 84%

Promoción y Repitencia

Cantidad de Alumnos Repitentes por Nivel

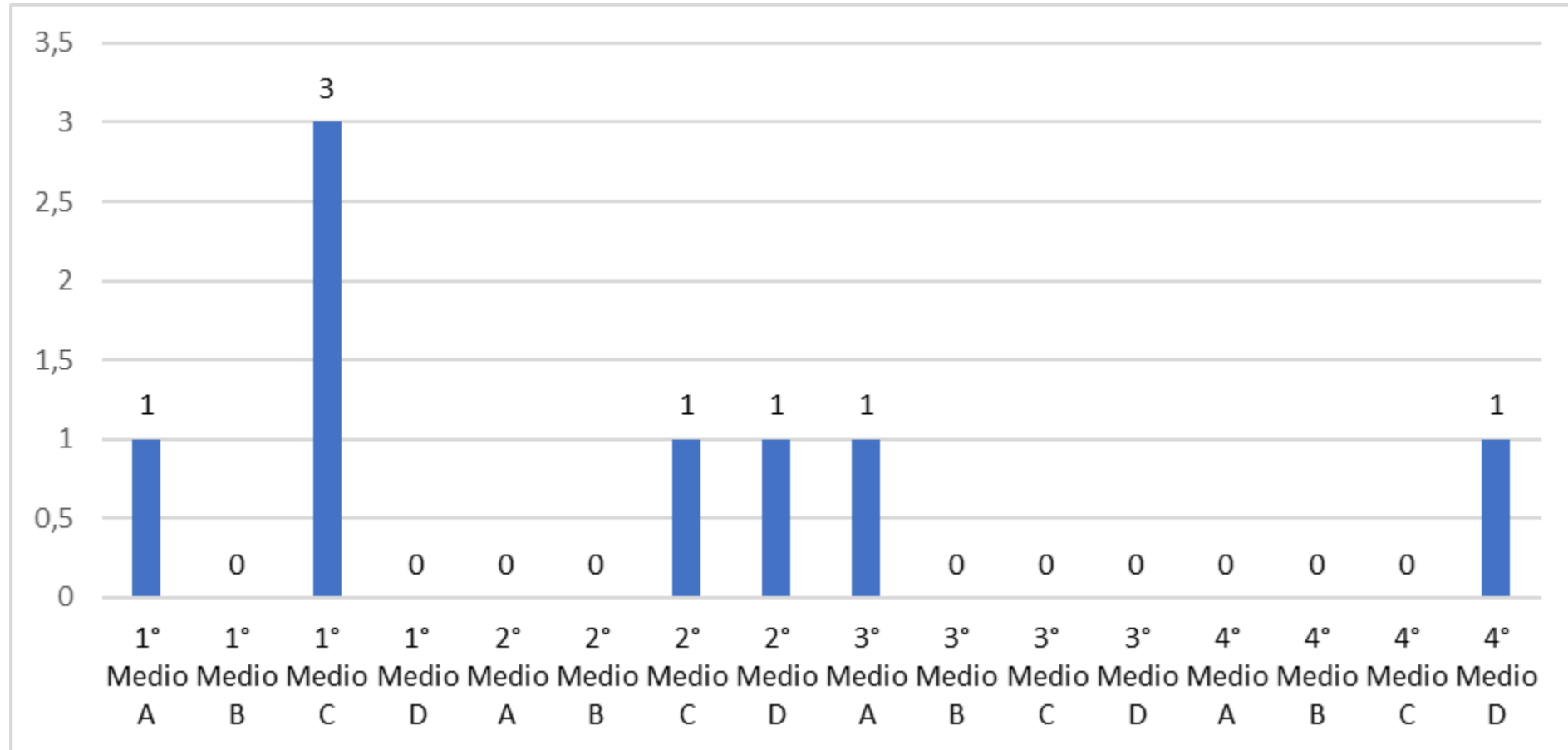

**Alumnos promovidos:
98,7%**

Admisión Educación Superior

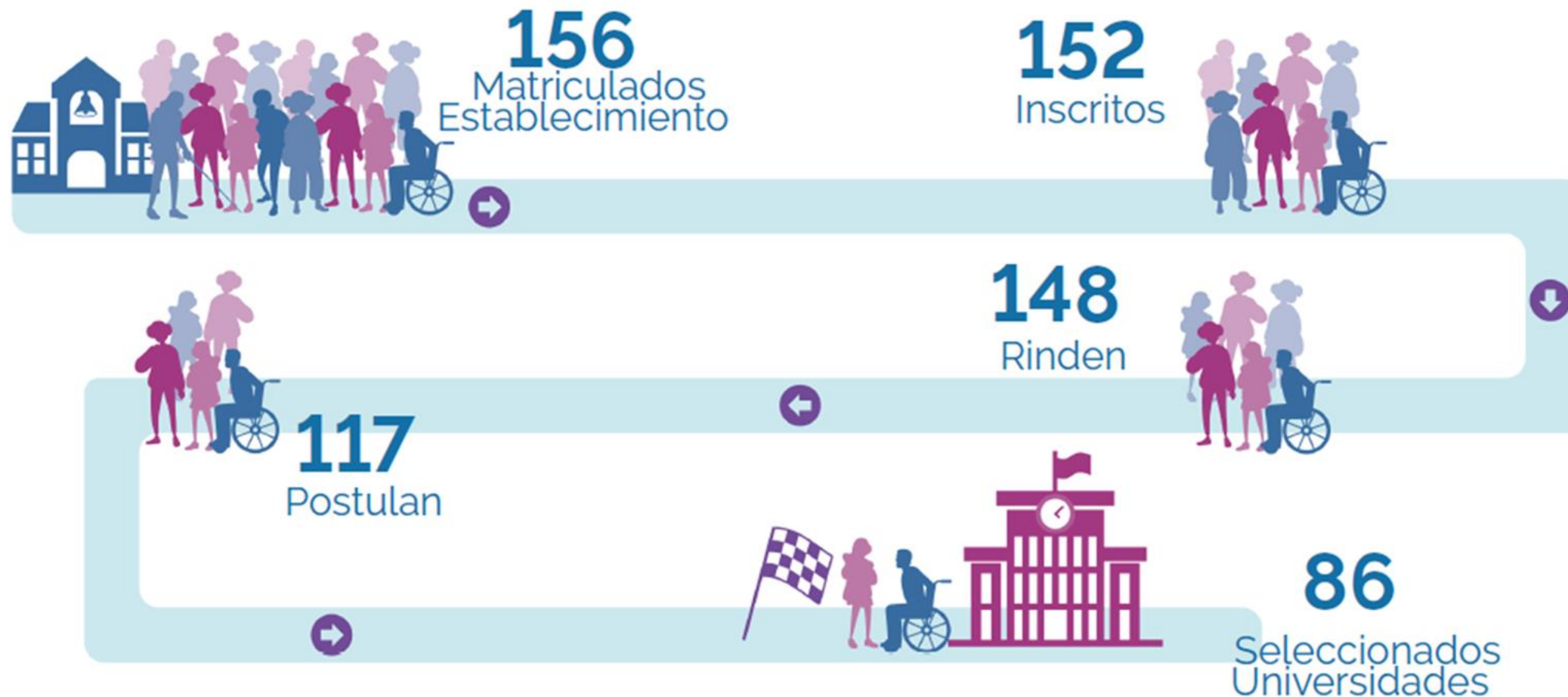

74% de los alumnos que postularon, quedó en la Universidad

RENDICION DE CUENTA ANUAL 2022 CACHM

INGRESOS	\$	EGRESOS	\$
SUBVENCION	916.339.115	SUELDOS , HONORARIOS Y FINIQUITOS	701.406.698
INTEGRACION	160.744.736	AC	78.502.304
S.E.P	156.446.610	SUELDO SEP, HONORARIOS	37.862.610
BONO RECONOCIMIENTO PROFESIONAL	74.098.736	SUELDO INTEGRACION, FINIQUITOS	121.465.839
PRO-RETENCIÓN	20.593.069	TOTAL GASTO DE RECURSOS HUMANOS	939.237.451
MANTENIMIENTO	12.580.020	GASTOS OPERACIONALES (LUZ-TELEFONO-CELULAR-AGUA-GAS-ALARMA-SEGURIDAD)	11.855.937
REENCUENTRO EDUCATIVO	2.952.000	GASTOS DE MANTENCION COLEGIO	17.310.132
FINANCIAMIENTO COMPARTIDO	168.514.696	OTROS GASTOS NECESARIOS PARA EL NORMAL FUNCIONAMIENTO	292.457.159
INGRESOS DEL GIRO	1.512.268.982	GASTOS SEP	96.601.447
		GASTOS INTEGRACION	106.346.040
		GASTOS PRO-RETENCION	4.182.883
		GASTOS REENCUENTRO EDUCATIVO	2.952.000
		EQUIPOS COMPUTACIONALES SEP	13.573.831
		EQUIPOS COMPUTACIONALES INTEGRACION	1.732.062
TOTAL INGRESOS	1.512.268.982	TOTAL EGRESOS	1.486.248.942

TOTAL INGRESOS - EGRESOS =	26.020.040
-----------------------------------	-------------------



Muchas gracias por
su atención